

Relatori e Moderatori

AIETA MICHELE - Rionero in Vulture (PZ)
ANDRIULLI ANGELO - San Giovanni Rotondo (FG)
BILANCIA DOMENICO - Potenza
BUCCIANTI NELLO - Potenza
CAMMAROTA ALDO - Rionero in Vulture (PZ)
CUSCIANNA GIACINTO - Matera
D'ALESSANDRO NICOLA - Potenza
DE STEFANO GIULIO - Potenza
GRAZIOLI LUIGI - Brescia
IARUSSI TEODORICO - Taranto
INCHINGOLO RICCARDO - Matera
LA TORRE GIUSEPPE - Rionero in Vulture (PZ)
MACARINI LUCA - Foggia
MASSARI GAETANO - Taranto
NARDELLA MICHELE - Matera
SCARANO ENRICO - Potenza
SIMEONE ANNA - San Giovanni Rotondo (FG)
STOPPINO LUCA - Foggia
SUSI MARINA - Matera
TARDI SALVATORE - Matera
VESSIA GIACOMO - Altamura (BA)
ZANOLINI CARLO - Cosenza

Professioni Accreditate:
Medico Chirurgo (Radiologia, Oncologia, Patologia Clinica, Chirurgia)

Numero Partecipanti: 50 pax

Durata Attività Formativa: 8 ore

Crediti Formativi: 8 ECM

Obiettivo formativo:
linee guida - protocolli - procedure

ISCRIZIONE E MODALITA' DI PRENOTAZIONE:
L'iscrizione è gratuita. La prenotazione al Convegno avverrà online dal sito www.priscopprovider.it, homepage sezione Congressi&Convegni "GD-EOB-DTPA, LA NUOVA FRONTIERA DEI MEZZI DI CONTRASTO IN RM EPATICA".

Con il contributo incondizionato di:



PRISCO
PROVIDER Srl
eventi & comunicazioni
Riconoscimento ID 827

Segreteria Organizzativa e Provider ECM

C.da Scatolino, snc
75100 Matera
Tel. +39 0835.330413
Fax +39 0835.334155
Cell. +39 373.8521509
info@priscopprovider.it
www.priscopprovider.it

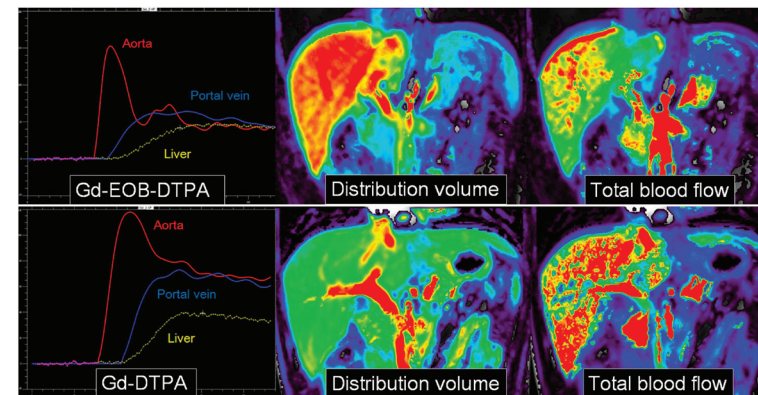

GD-EOB-DTPA, LA NUOVA FRONTIERA DEI MEZZI DI CONTRASTO IN RM EPATICA

MATERA, 27 OTTOBRE 2017

AUDITORIUM OSPEDALE
MADONNA DELLE GRAZIE

Presidenti:
Dr. Michele Nardella
Prof. Luigi Grazioli



Razionale

La Risonanza Magnetica, nello studio del fegato, ha dimostrato di garantire una accurata diagnosi delle lesioni focali epatiche sia nel paziente epatopatico che oncologico e, in una elevata percentuale di casi, è in grado di evitare un approccio maggiormente invasivo.

Il corso si propone di fornire conoscenze specifiche e approfondite relativamente alle problematiche cliniche del paziente oncologico che rappresenta il topic del corso. Verrà discusso l'impatto clinico, della RM intesa come tecnica multiparametrica attraverso l'imaging RM basale, dinamico ed epatobiliare con Gd-EOBDTPA nella gestione del paziente oncologico. Verranno inoltre dibattute le modalità d'uso e il meccanismo d'azione della molecola e analizzate criticamente le informazioni morfologiche ottenute attraverso la fase dinamica vascolare, e funzionali attraverso l'imaging epatobiliare.

Infine, attraverso un imaging comparato, verrà valutata l'efficacia della fase epatobiliare con EOB nella detezione delle piccole metastasi. La discussione di casi clinici fatti in loco e forniti dai partecipanti nonché gli spazi di discussione si prefiggono di implementare le conoscenze e la confidenza nell'utilizzo della risonanza magnetica con EOB nel paziente oncologico.

Importante il confronto tra clinici, chirurghi e radiologi per ottenere i migliori risultati dalla metodica.

Ore 08.30 **Registrazione dei partecipanti**

Ore 09.00 **Introduzione e presentazione del corso**
Michele Nardella, Luigi Grazioli

PREMESSE FARMACOLOGICHE E METODOLOGICHE

Ore 09.30 **MEZZI DI CONTRASTO IN RM EPATICA. GD-EOB-DTPA: CARATTERISTICHE E FARMACODINAMICA**
L. Grazioli

Ore 10.00 **METODOLOGIA DI STUDIO CON GD-EOB- DTPA**
L. Grazioli

Ore 10.30 **Discussione**

APPLICAZIONI DIAGNOSTICHE

Moderatore: E. Scarano; S. Tardi

Ore 10.50 **PATOLOGIA EPATICA FOCALE (LESIONI BENIGNE)**
• **COSA CHIEDE IL CLINICO**
A. Andriulli
• **RISPOSTA DEL RADIOLOGO**
A. Simeone

Ore 11.50 **CASISTICA RAGIONATA**

APPLICAZIONI DIAGNOSTICHE

Moderatore: C. Zanolini; N. Buccianti

Ore 12.10 **PATOLOGIA EPATICA DIFFUSA (CIRROSI E LESIONI PRE-NEOPLASTICHE)**
• **COSA CHIEDE IL CLINICO**
G. De Stefano
• **RISPOSTA DEL RADIOLOGO**
L. Grazioli

Ore 13.10 **CASISTICA RAGIONATA**
G. Massari

Ore 13.30 **Lunch**

APPLICAZIONI DIAGNOSTICHE

Moderatori: G. Vessia; A. Cammarota

Ore 14.30 **PATOLOGIA EPATICA FOCALE (LESIONI MALIGNI SECONDARIE)**
• **COSA CHIEDE IL CLINICO**
M. Aieta
• **COSA CHIEDE IL CHIRURGO**
G. La Torre
• **RISPOSTA DEL RADIOLOGO**
L. Macarini

Ore 16.00 **CASISTICA RAGIONATA**
L. Stoppino

APPLICAZIONI DIAGNOSTICHE

Moderatori: M. Susi; T. Iarussi

Ore 16.20 **PATOLOGIA EPATICA BILIARE MALIGNA**
• **COSA CHIEDE IL CLINICO**
D. Bilancia
• **COSA CHIEDE IL CHIRURGO**
N. D'Alessandro
• **RISPOSTA DEL RADIOLOGO**
M. Nardella, R. Inchingolo

Ore 17.50 **CASISTICA RAGIONATA**
G. Cusianna

Ore 18.10 **Discussione**

Ore 18.30 **Questionario ECM e Chiusura dei Lavori**